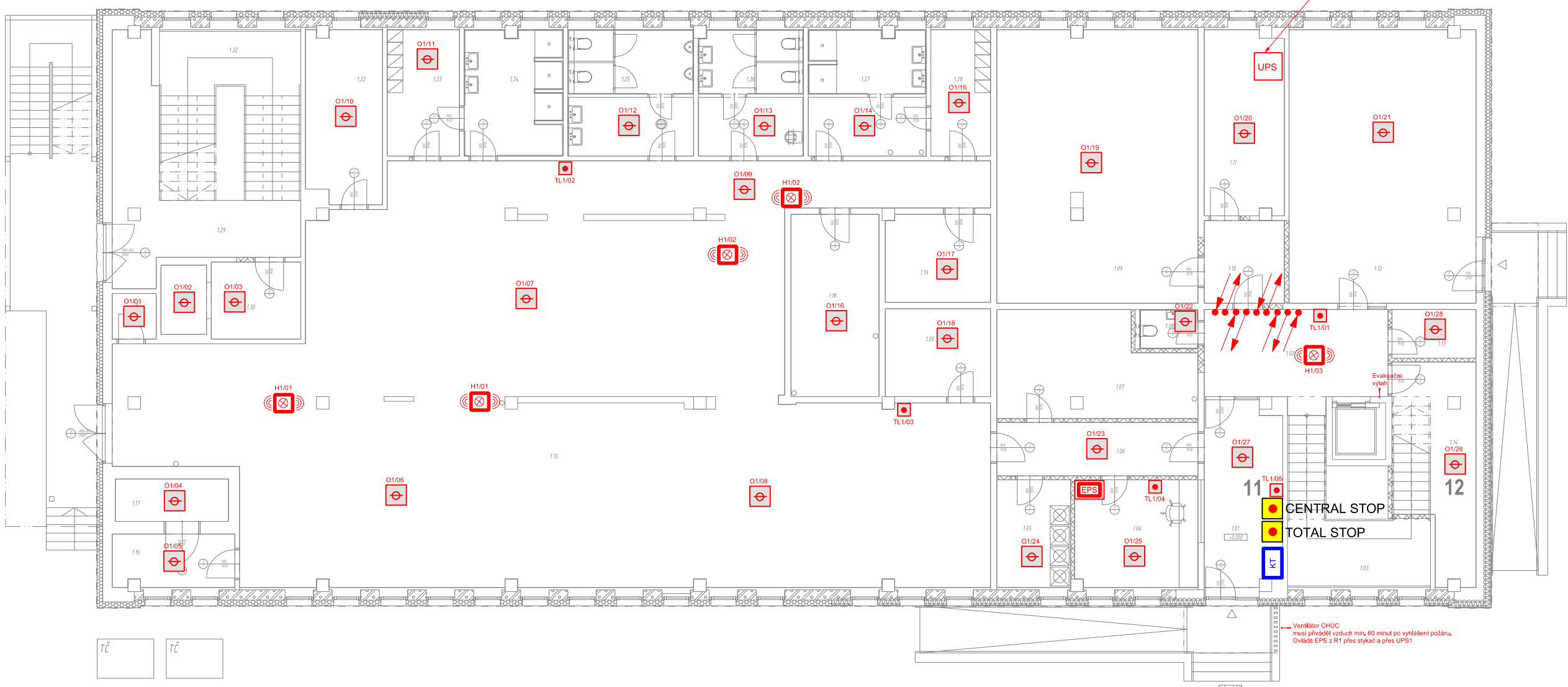

# 1.NP

PŪDORYS 1.NP

[illegible]

## 2.NP

NAME	HEIGHT	WEIGHT	AGE	SEX	POSITION	TEAM
1-1	CHOBRA	1.75	1.90	1.80	M	INDIA
1-2	CHOBRA	1.75	1.90	1.80	M	INDIA
1-3	CHOBRA	1.75	1.90	1.80	M	INDIA
1-4	CHOBRA	1.75	1.90	1.80	M	INDIA
1-5	CHOBRA	1.75	1.90	1.80	M	INDIA
1-6	CHOBRA	1.75	1.90	1.80	M	INDIA
1-7	CHOBRA	1.75	1.90	1.80	M	INDIA
1-8	CHOBRA	1.75	1.90	1.80	M	INDIA
1-9	CHOBRA	1.75	1.90	1.80	M	INDIA
1-10	CHOBRA	1.75	1.90	1.80	M	INDIA
1-11	CHOBRA	1.75	1.90	1.80	M	INDIA
1-12	CHOBRA	1.75	1.90	1.80	M	INDIA
1-13	CHOBRA	1.75	1.90	1.80	M	INDIA
1-14	CHOBRA	1.75	1.90	1.80	M	INDIA
1-15	CHOBRA	1.75	1.90	1.80	M	INDIA
1-16	CHOBRA	1.75	1.90	1.80	M	INDIA
1-17	CHOBRA	1.75	1.90	1.80	M	INDIA
1-18	CHOBRA	1.75	1.90	1.80	M	INDIA
1-19	CHOBRA	1.75	1.90	1.80	M	INDIA
1-20	CHOBRA	1.75	1.90	1.80	M	INDIA
1-21	CHOBRA	1.75	1.90	1.80	M	INDIA
1-22	CHOBRA	1.75	1.90	1.80	M	INDIA
1-23	CHOBRA	1.75	1.90	1.80	M	INDIA
1-24	CHOBRA	1.75	1.90	1.80	M	INDIA
1-25	CHOBRA	1.75	1.90	1.80	M	INDIA
1-26	CHOBRA	1.75	1.90	1.80	M	INDIA
1-27	CHOBRA	1.75	1.90	1.80	M	INDIA
1-28	CHOBRA	1.75	1.90	1.80	M	INDIA
1-29	CHOBRA	1.75	1.90	1.80	M	INDIA
1-30	CHOBRA	1.75	1.90	1.80	M	INDIA
1-31	CHOBRA	1.75	1.90	1.80	M	INDIA
1-32	CHOBRA	1.75	1.90	1.80	M	INDIA
1-33	CHOBRA	1.75	1.90	1.80	M	INDIA
1-34	CHOBRA	1.75	1.90	1.80	M	INDIA
1-35	CHOBRA	1.75	1.90	1.80	M	INDIA
1-36	CHOBRA	1.75	1.90	1.80	M	INDIA
1-37	CHOBRA	1.75	1.90	1.80	M	INDIA
1-38	CHOBRA	1.75	1.90	1.80	M	INDIA
1-39	CHOBRA	1.75	1.90	1.80	M	INDIA
1-40	CHOBRA	1.75	1.90	1.80	M	INDIA
1-41	CHOBRA	1.75	1.90	1.80	M	INDIA
1-42	CHOBRA	1.75	1.90	1.80	M	INDIA
1-43	CHOBRA	1.75	1.90	1.80	M	INDIA
1-44	CHOBRA	1.75	1.90	1.80	M	INDIA
1-45	CHOBRA	1.75	1.90	1.80	M	INDIA
1-46	CHOBRA	1.75	1.90	1.80	M	INDIA
1-47	CHOBRA	1.75	1.90	1.80	M	INDIA
1-48	CHOBRA	1.75	1.90	1.80	M	INDIA
1-49	CHOBRA	1.75	1.90	1.80	M	INDIA
1-50	CHOBRA	1.75	1.90	1.80	M	INDIA
1-51	CHOBRA	1.75	1.90	1.80	M	INDIA
1-52	CHOBRA	1.75	1.90	1.80	M	INDIA
1-53	CHOBRA	1.75	1.90	1.80	M	INDIA
1-54	CHOBRA	1.75	1.90	1.80	M	INDIA
1-55	CHOBRA	1.75	1.90	1.80	M	INDIA
1-56	CHOBRA	1.75	1.90	1.80	M	INDIA
1-57	CHOBRA	1.75	1.90	1.80	M	INDIA
1-58	CHOBRA	1.75	1.90	1.80	M	INDIA
1-59	CHOBRA	1.75	1.90	1.80	M	INDIA
1-60	CHOBRA	1.75	1.90	1.80	M	INDIA
1-61	CHOBRA	1.75	1.90	1.80	M	INDIA
1-62	CHOBRA	1.75	1.90	1.80	M	INDIA
1-63	CHOBRA	1.75	1.90	1.80	M	INDIA
1-64	CHOBRA	1.75	1.90	1.80	M	INDIA
1-65	CHOBRA	1.75	1.90	1.80	M	INDIA
1-66	CHOBRA	1.75	1.90	1.80	M	INDIA
1-67	CHOBRA	1.75	1.90	1.80	M	INDIA
1-68	CHOBRA	1.75	1.90	1.80	M	INDIA
1-69	CHOBRA	1.75	1.90	1.80	M	INDIA
1-70	CHOBRA	1.75	1.90	1.80	M	INDIA
1-71	CHOBRA	1.75	1.90	1.80	M	INDIA
1-72	CHOBRA	1.75	1.90	1.80	M	INDIA
1-73	CHOBRA	1.75	1.90	1.80	M	INDIA
1-74	CHOBRA	1.75	1.90	1.80	M	INDIA
1-75	CHOBRA	1.75	1.90	1.80	M	INDIA
1-76	CHOBRA	1.75	1.90	1.80	M	INDIA
1-77	CHOBRA	1.75	1.90	1.80	M	INDIA
1-78	CHOBRA	1.75	1.90	1.80	M	INDIA
1-79	CHOBRA	1.75	1.90	1.80	M	INDIA
1-80	CHOBRA	1.75	1.90	1.80	M	INDIA
1-81	CHOBRA	1.75	1.90	1.80	M	INDIA
1-82	CHOBRA	1.75	1.90	1.80	M	INDIA
1-83	CHOBRA	1.75	1.90	1.80	M	INDIA
1-84	CHOBRA	1.75	1.90	1.80	M	INDIA
1-85	CHOBRA	1.75	1.90	1.80	M	INDIA
1-86	CHOBRA	1.75	1.90	1.80	M	INDIA
1-87	CHOBRA	1.75	1.90	1.80	M	INDIA
1-88	CHOBRA	1.75	1.90	1.80	M	INDIA
1-89	CHOBRA	1.75	1.90	1.80	M	INDIA
1-90	CHOBRA	1.75	1.90	1.80	M	INDIA
1-91	CHOBRA	1.75	1.90	1.80	M	INDIA
1-92	CHOBRA	1.75	1.90	1.80	M	INDIA
1-93	CHOBRA	1.75	1.90	1.80	M	INDIA
1-94	CHOBRA	1.75	1.90	1.80	M	INDIA
1-95	CHOBRA	1.75	1.90	1.80	M	INDIA
1-96	CHOBRA	1.75	1.90	1.80	M	INDIA
1-97	CHOBRA	1.75	1.90	1.80	M	INDIA
1-98	CHOBRA	1.75	1.90	1.80	M	INDIA
1-99	CHOBRA	1.75	1.90	1.80	M	INDIA
1-100	CHOBRA	1.75	1.90	1.80	M	INDIA

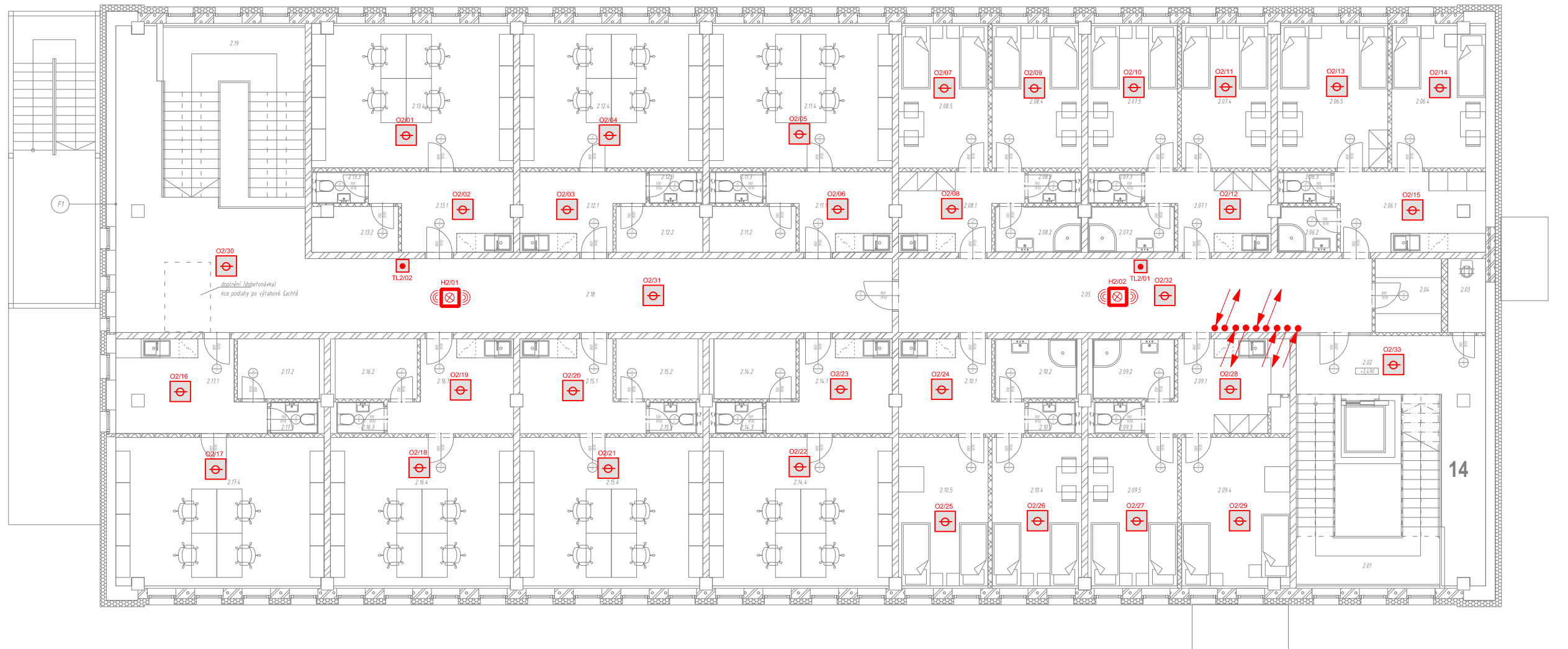

### 3.NP



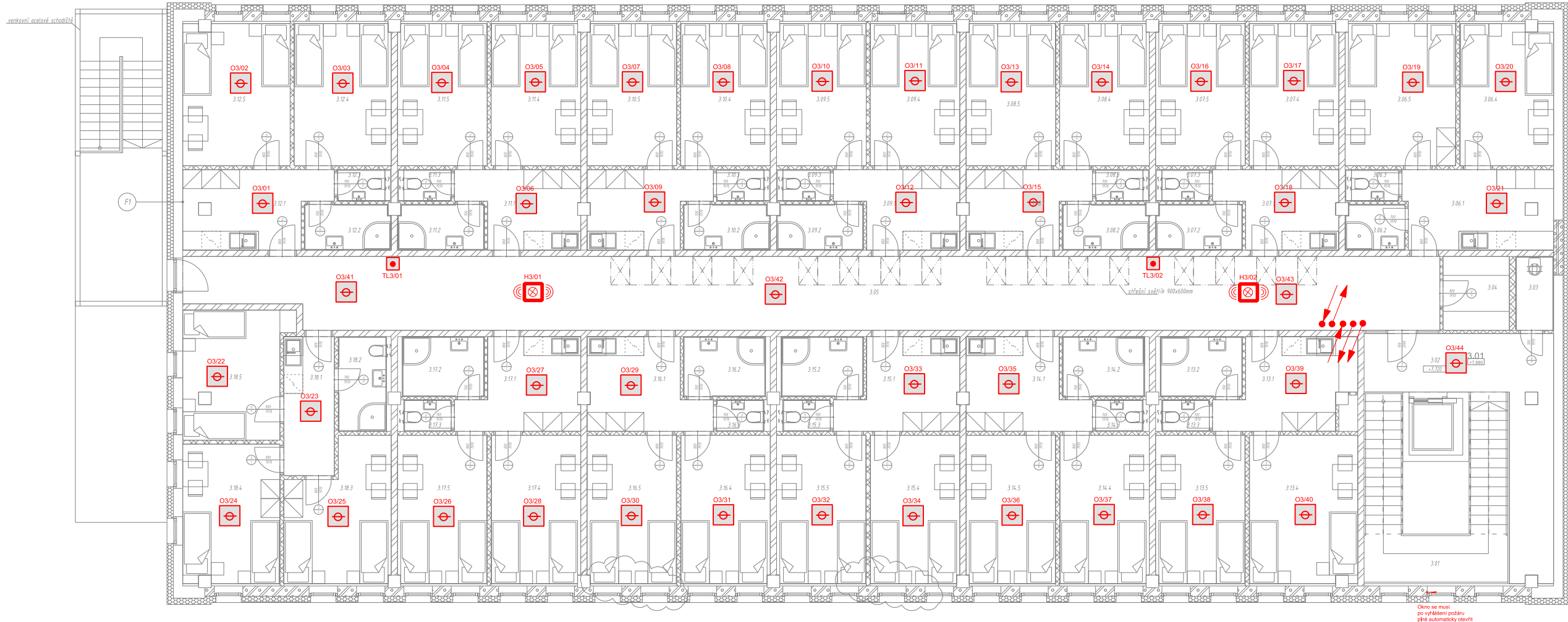



















NAME	AGE	POSSIBLE	PENALTY
101 DOUGLAS	1.00 (0.00) 0.00		
102 JOE	1.00 (0.00) 0.00		
103 JOE	1.00 (0.00) 0.00		\$100.00 (0.00)
104 JOE	1.00 (0.00) 0.00		
105 JOE	1.00 (0.00) 0.00		
106 JOE	1.00 (0.00) 0.00		
107 JOE	1.00 (0.00) 0.00		\$100.00 (0.00)
108 JOE	1.00 (0.00) 0.00		
109 JOE	1.00 (0.00) 0.00		
110 JOE	1.00 (0.00) 0.00		
111 JOE	1.00 (0.00) 0.00		\$100.00 (0.00)
112 JOE	1.00 (0.00) 0.00		
113 JOE	1.00 (0.00) 0.00		
114 JOE	1.00 (0.00) 0.00		
115 JOE	1.00 (0.00) 0.00		
116 JOE	1.00 (0.00) 0.00		
117 JOE	1.00 (0.00) 0.00		
118 JOE	1.00 (0.00) 0.00		
119 JOE	1.00 (0.00) 0.00		
120 JOE	1.00 (0.00) 0.00		
121 JOE	1.00 (0.00) 0.00		
122 JOE	1.00 (0.00) 0.00		\$100.00 (0.00)
123 JOE	1.00 (0.00) 0.00		
124 JOE	1.00 (0.00) 0.00		
125 JOE	1.00 (0.00) 0.00		
126 JOE	1.00 (0.00) 0.00		
127 JOE	1.00 (0.00) 0.00		
128 JOE	1.00 (0.00) 0.00		
129 JOE	1.00 (0.00) 0.00		
130 JOE	1.00 (0.00) 0.00		
131 JOE	1.00 (0.00) 0.00		
132 JOE	1.00 (0.00) 0.00		
133 JOE	1.00 (0.00) 0.00		
134 JOE	1.00 (0.00) 0.00		
135 JOE	1.00 (0.00) 0.00		
136 JOE	1.00 (0.00) 0.00		
137 JOE	1.00 (0.00) 0.00		
138 JOE	1.00 (0.00) 0.00		
139 JOE	1.00 (0.00) 0.00		
140 JOE	1.00 (0.00) 0.00		
141 JOE	1.00 (0.00) 0.00		
142 JOE	1.00 (0.00) 0.00		
143 JOE	1.00 (0.00) 0.00		
144 JOE	1.00 (0.00) 0.00		
145 JOE	1.00 (0.00) 0.00		
146 JOE	1.00 (0.00) 0.00		
147 JOE	1.00 (0.00) 0.00		
148 JOE	1.00 (0.00) 0.00		
149 JOE	1.00 (0.00) 0.00		
150 JOE	1.00 (0.00) 0.00		
151 JOE	1.00 (0.00) 0.00		
152 JOE	1.00 (0.00) 0.00		
153 JOE	1.00 (0.00) 0.00		
154 JOE	1.00 (0.00) 0.00		
155 JOE	1.00 (0.00) 0.00		
156 JOE	1.00 (0.00) 0.00		
157 JOE	1.00 (0.00) 0.00		
158 JOE	1.00 (0.00) 0.00		
159 JOE	1.00 (0.00) 0.00		
160 JOE	1.00 (0.00) 0.00		
161 JOE	1.00 (0.00) 0.00		
162 JOE	1.00 (0.00) 0.00		
163 JOE	1.00 (0.00) 0.00		
164 JOE	1.00 (0.00) 0.00		
165 JOE	1.00 (0.00) 0.00		
166 JOE	1.00 (0.00) 0.00		
167 JOE	1.00 (0.00) 0.00		
168 JOE	1.00 (0.00) 0.00		
169 JOE	1.00 (0.00) 0.00		
170 JOE	1.00 (0.00) 0.00		
171 JOE	1.00 (0.00) 0.00		
172 JOE	1.00 (0.00) 0.00		
173 JOE	1.00 (0.00) 0.00		
174 JOE	1.00 (0.00) 0.00		
175 JOE	1.00 (0.00) 0.00		
176 JOE	1.00 (0.00) 0.00		
177 JOE	1.00 (0.00) 0.00		
178 JOE	1.00 (0.00) 0.00		
179 JOE	1.00 (0.00) 0.00		
180 JOE	1.00 (0.00) 0.00		
181 JOE	1.00 (0.00) 0.00		
182 JOE	1.00 (0.00) 0.00		
183 JOE	1.00 (0.00) 0.00		
184 JOE	1.00 (0.00) 0.00		
185 JOE	1.00 (0.00) 0.00		
186 JOE	1.00 (0.00) 0.00		
187 JOE	1.00 (0.00) 0.00		
188 JOE	1.00 (0.00) 0.00		
189 JOE	1.00 (0.00) 0.00		
190 JOE	1.00 (0.00) 0.00		
191 JOE	1.00 (0.00) 0.00		
192 JOE	1.00 (0.00) 0.00		
193 JOE	1.00 (0.00) 0.00		
194 JOE	1.00 (0.00) 0.00		
195 JOE	1.00 (0.00) 0.00		
196 JOE	1.00 (0.00) 0.00		
197 JOE	1.00 (0.00) 0.00		
198 JOE	1.00 (0.00) 0.00		
199 JOE	1.00 (0.00) 0.00		
200 JOE	1.00 (0.00) 0.00		



### Legenda značek EPS:



## Stoupací vedení

	OSTŘENA EPS
	OVÁŘACÍ TABLO OSTŘENÝ EPS
	OBESUJÍCÍ PÓLE POŽÁRNÍ OCHRANY
	KUČOVÝ TREZOR POŽÁRNÍ OCHRANY
	ZÁKUCHOVÁNÍ ZDROJ EPS 24V DC
	VSTUPNĚ / VÝSTUPNĚ PŘEVOD EPS
	ZÁŘEČNÍ DÍKOVÉHO PŘENOSU
	OBESUJÍCÍ PÓLE POŽÁRNÍ OCHRANY
	JEDNOTKA TEPELNĚHO LINEÁRNÍHO HLASEČ
	ASPIRAČNÍ LASEROVÝ HLASEČ (ASD)
	SRÉŤNA EPS
	SRÉŤNA S NÁKLONEM EPS
	WIFI
	PARALELNÍ SONALIZACE
	PO KROVICE
	TL / 001 / 001 TĚLOVÝY HLASEČ EPS LINKA / POŘADÍ HLASEČ NA LINCE
	0 / 001 / 001 OPRODOKOVÝY HLASEČ EPS LINKA / POŘADÍ HLASEČ NA LINCE
	1 / 001 / 001 TEPLŤNÝ HLASEČ EPS LINKA / POŘADÍ HLASEČ NA LINCE
	M / 001 / 001 MULTISERODOVÝY HLASEČ EPS LINKA / POŘADÍ HLASEČ NA LINCE
	DETAKČNÍ TEPLŤNÝ KABEL EPS
	VZORKOVACÍ POTRÁBĚ ASPIRAČNĚHO HLASEČ (ASD)
	0 / 001 / 001 NÁKLON EPS (ASD) ROD ZDROJ / POŘADÍ VETÁNÍ V mm
	OVĚRA/MAGNET OVĚRAVNĚ EPS

KABELOVÉ ROZVODY EPS	
KRUHOVÉ VEDENÍ	PLAMEN NEODRŽ KABEL ČSN 73 0848, Tab. 1, I – IIa
ŠIRÉNY	OHNIOVODNÝ BEZHALOGENOVÝ KABEL STŘEŠNÍ, S FUNKČNOSTÍ ČSN EN 50 266, ČSN IEC 60 331 POŽÁRNÍ ODOLNOST 30min.
OLÁKAMÍ	OHNIOVODNÝ BEZHALOGENOVÝ KABEL STŘEŠNÍ, S FUNKČNOSTÍ ČSN EN 50 266, ČSN IEC 60 331 POŽÁRNÍ ODOLNOST 30min.
PÁNOVÉ NÁPĚVNÍ	OHNIOVODNÝ BEZHALOGENOVÝ KABEL STŘEŠNÍ, S FUNKČNOSTÍ ČSN EN 50 266, ČSN IEC 60 331 POŽÁRNÍ ODOLNOST 30min.

Kabel kruhového vedení s hlásiči  
J-Y(St)Y 1x2x0,8, J-H(St)H 1x2x0,8, PRAFlaCom 1x2x0,8, atp.

Kabel k ovládaným zařízením  
JE-H(St)H 1x2x0,8, PRAFlaGuard 1x2x0,8, PRAFlaDur 2x1,5 atp.

Kabel k ovládaným zařízením  
JE-H(St)H 2x2x0,8, PRAFlaGuard 2x2x0,8

Kabel k řídící jednotce  
J-Y(St)Y 4x2x0,8

**Kabel k lineárním hlásičům  
J-Y(St)Y 2x2x0,8**

**Kabel silový pro ústředny a zdroj  
PRAFlaDUR 3x1,5 (3x2,5), atp.**

## Poznámky

**ELEKTRICKÉ NAPÁJENÍ DLE ČSN EN 61293:**

3PEN; 50Hz; 400/230V TN-C  
3N+PE; 50Hz; 400/230V TN-C-S

**OCHRANA PROTI NEBEZPEČNÉMU DOTYKU ŽIVÝCH ČÁSTÍ:**

DLE ČSN 33 2000-4-41 ed.3 IZOLACÍ, KRYTY NEBO PŘEPÁŽKAMI

**OCHRANA PROTI NEBEZPEČNÉMU DOTYKU NEŽIVÝCH ČÁSTÍ:**

DLE ČSN 33 2000-4-41 ed.3 SAMOČINNÝM ODPOJENÍM

A PROUDOVÝM CHRÁNICEM 30 mA

PROSTORY Z HLEDISKA ÚRAZU ELEKTRICKÝM PROUDEM DLE

- NORMÁLNI - VNITRNI PROSTORY  
NORMÁLNI - ZÓNIV (UMYVADLO, SPRCHA)

- NEBEZPEČNÉ - VENKOVNÍ PROSTORY AB8, AD3

## OCHRANA PŘED BLESKEM A PŘEPĚTÍM

DLE ČSN EN 62 305 a souv.

**Podle aktuální dodávky systému provést nové výpočty okruhů, jejich proudového zatížení a konfiguračních parametrů.**